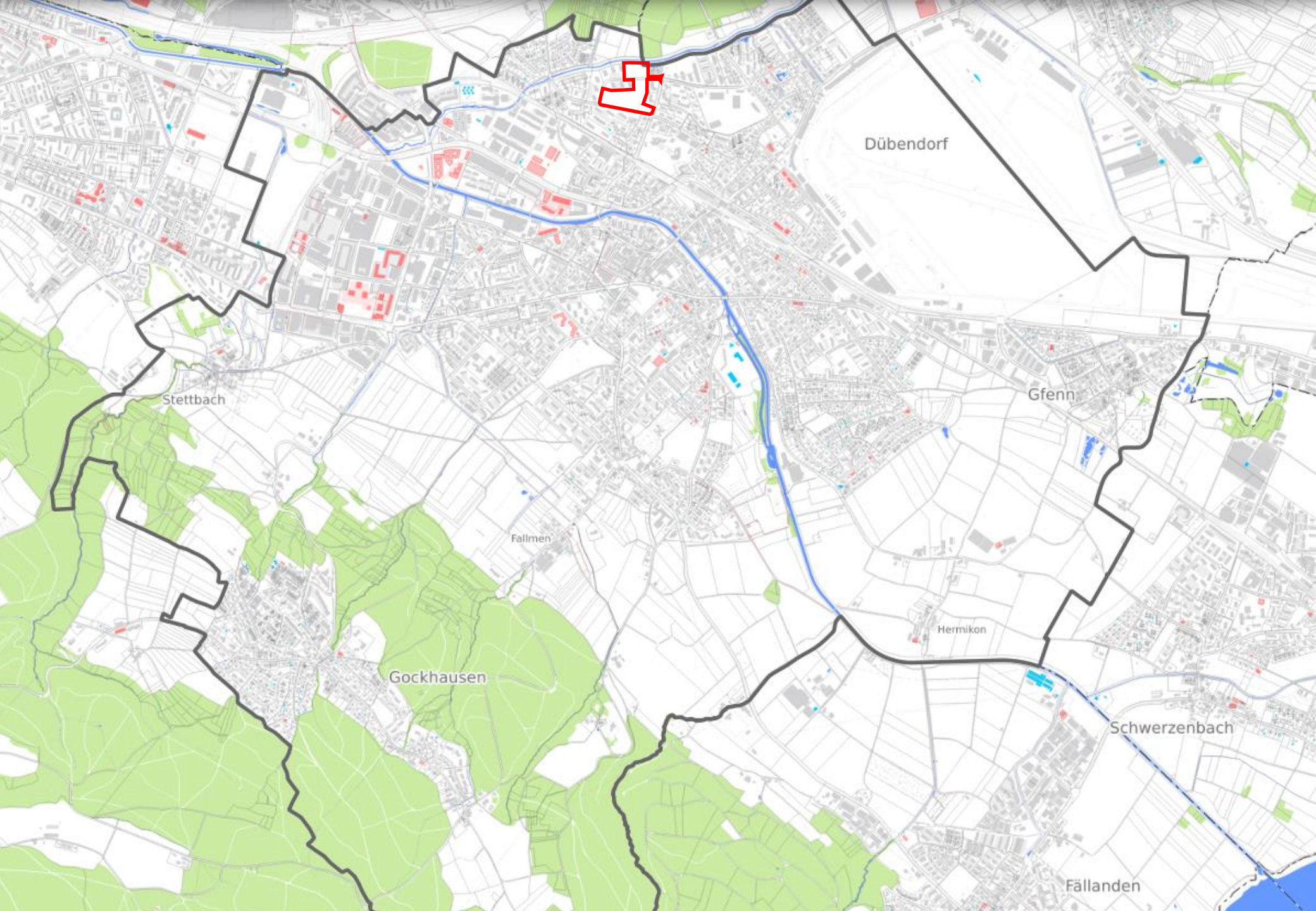
Dübendorf
Stettbach
Gfenn
Fallmen
Hermikon
Gockhausen
Schwerzenbach
Fällanden

Dübendorf **Grundstücke 14511, 15289 und 15467** **1:2500**

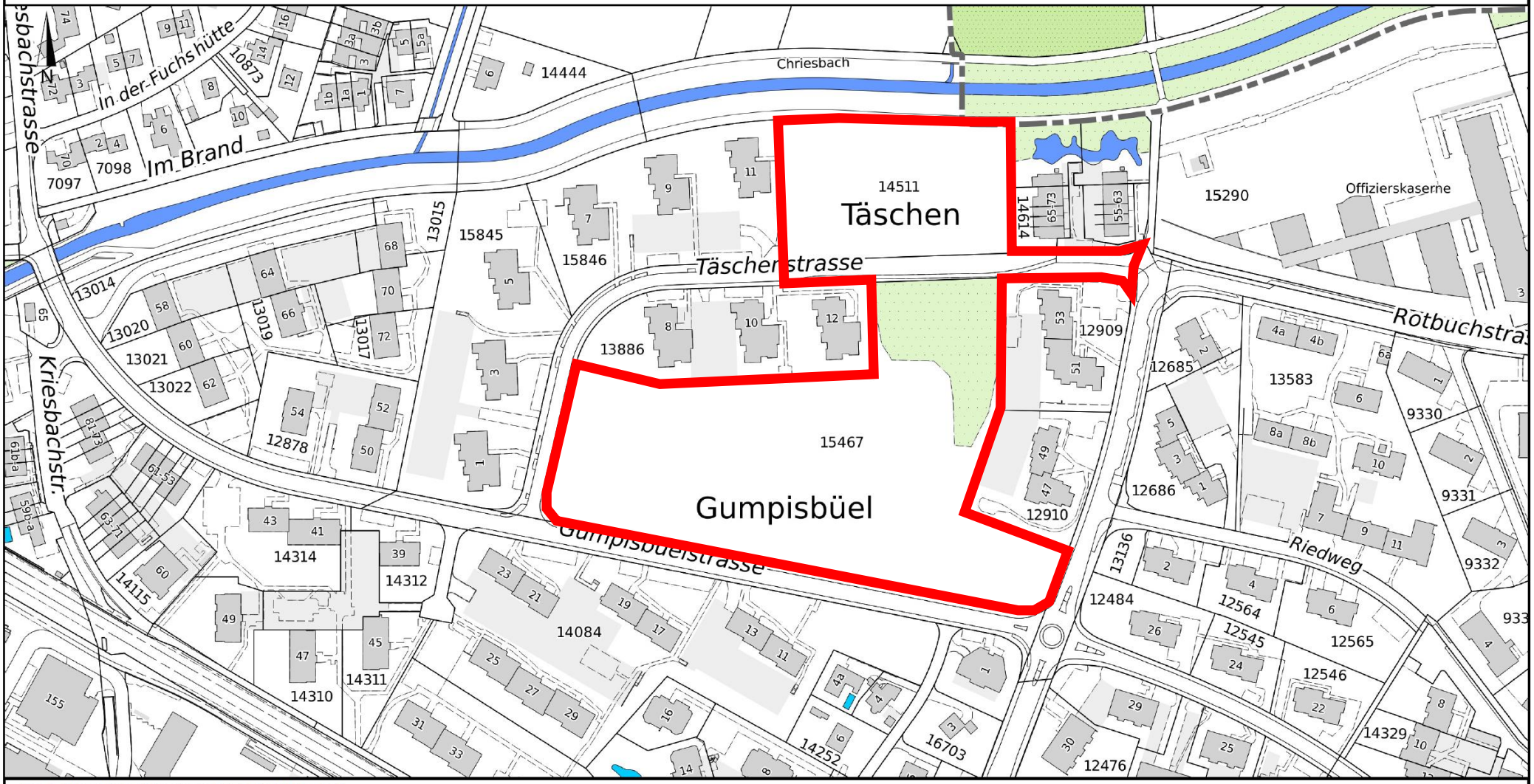

Stadt Dübendorf, Usterstrasse 2, 8600 Dübendorf
044 801 67 11, www.duebendorf.ch

Für die Vollständigkeit sowie die lage- und höhenmässige Richtigkeit der dargestellten Werkleitungen kann keine Garantie übernommen werden. Im Bereich der dargestellten Leitungen können mehrere Rohre neben- oder übereinander verlaufen. Vor Baubeginn ist die Lage der Leitungen durch Sondage zu erheben.Dieser Plan hat keine Gültigkeit als Katasterplan der amtlichen Vermessung. Alle Angaben ohne Gewähr.

0 25 50 75 100 125m

17.05.2024 / Reto Lorenzi